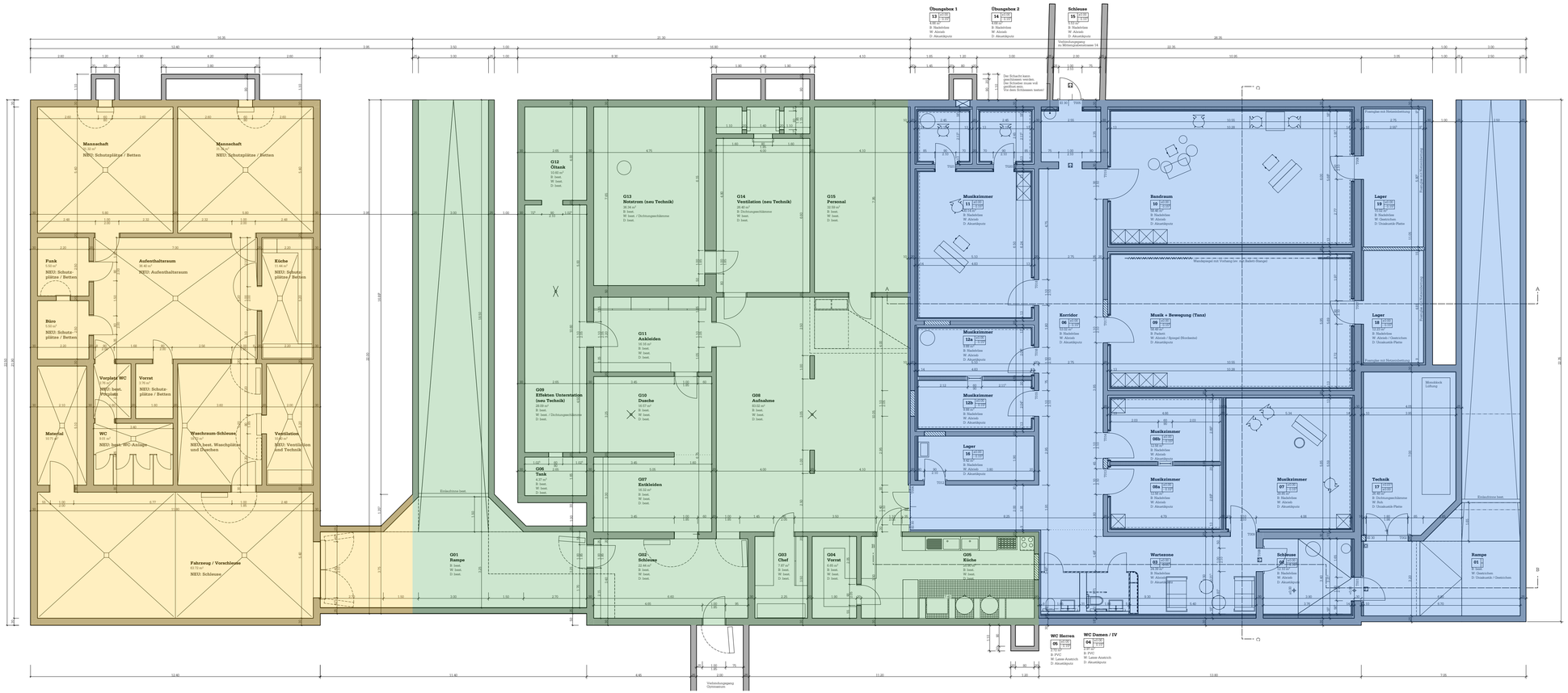

Projekt: Grundriss ZSA und BSA

Projekt: Erweiterung MSO - Mittelgrabenstrasse 12, 3800 Interlaken

Bauherr: Musikschule Oberland Ost - Mittelgrabenstrasse 24, 3800 Interlaken

Kontakt: T +41 33 822 69 49 | F +41 33 822 69 50 | www.L2A.ch | box@L2A.ch

Geschäftsnr. 1907 Plan-Nr. 1009-0212

Mst. 1:100 Gezeichnet cd Format 168/59

Dat. 22.04.2021 Druck vom 20.07.2022 Rev.

L2A Architekten AG | Untere Gasse 4 | 3800 Unterseen-Interlaken